Boedel Papiern
van Wylen den Weledelen Heer
J. G. La Persone

No. 1530

8

~~Papers belong. to~~
~~of Mr. J. G. La Pers.~~
Legal 1800 – 1815

J. L. ~~523~~

MADRAS RECORD OFFICE.
BLOCK 1
RACK No. 91 R
NUMBER 12920.

T. O.
Commiss.s Prediger!

WelEd: Gestr: Heer!

Ik heb d'eer gehad te ontfangen W.d: Ge
Lettere van heeden, waarop in andwoordient
Dat het my Zeer leed doet te moeten ondervi
in deeze myne drukkende omstandigheeden;
dat ik op Zodanige Smadelyke wyze door
Myn eigene Natie behandeld en my verboden
word om niet aan Boord te gaan, even als o
ik een Kwaaddoener was. En daar ik reet
d'6e August.s JL: aan 't Collegie v
teren verzogt hebbe om Myn ont
"Hunlerw.s officieelyk hebbe verwi
ik naar Batavia moest vertrekke
ontslag Zy my hebben geweigert, voo
dat Hunl.s my niet hadden aange
dit refus is my gedaan door vier Leeden
het Collegie; — En op den 23e Augus.s
hebben ~~heeft~~ Den Heer President benevens D.E.s Leed
my aangesteld als Lid & Secretaris van he
Collegie, blykens resolutie. daar van Zyn
En Terwyl het Zedert aan die vier Heer
Leeden gestaan heeft om de Weeskamers papie
ren, &c. van my overteneemen en daar ik Hun
"in billyke Consideratie heb gegeeve, en verzo
my een assistent ten goede te doen dat
ook geweigert is geworden, voorgeevende dat
~~[illegible]~~ Zy niets wisten waar uit die
10 a 12: Rop: Zouden betaald worden, wel Ne
dat

dat ruim Rop 2800: by de Weeskamer Zinte-
loos staan waar uit die geringheid kon geron-
den worden; Ik vinde het niet goed om
UWEd.s attentie verder over de Zaaken het Ca-
betreffende te vermoyelyken wyl UWEd.s be-
heeden te veelvuldig Zyn. —
Maar alleen verzoek ik Zeer ootmoedig te
toetestaan dat dewyl de vier Leeden des
Weeskamers Zo ongenadig Zyn My te arre-
ren wel weetende dat ik al myne goederen
verkogt hebbe & provisien opgedaan Enfin
reysvaardig ben; teegens hun Ed.s arr
by deeze sollemneel protesteere alZo ook
gens alle Schaade & Schande die Hun Ed.s My
~~reeds hebben~~ veroorzaaken ~~[illegible]~~ ~~[illegible]~~
het Schynt My toe dat ~~[illegible]~~ het den aanleg is om
My en myn vrouw en kinderen hier van hoo
en gebrek te doen omkomen, Edog daar in
hoop ik dat UWEd: Zult gelieven te voorzien
in val van geweldenary en My Zult verzorge
van een maandelykse onderstand. — al wa
~~[illegible]~~
het als een Crediteur van de Hollandsche O.I. Comp.
Zo als ik d'Eer gehad hebbe UWEd: te expliceeren
ovrigens beveele ik My in UWEd: Gestr: Gun-
stige protectie en heb d'eer met de meeste
hoogachting My te noemen. enz:

Weshalven wÿ het daarby hebben
berusten. –

D'heer La Personne
Committe, vide aanteekening van
deezer, herrinnert hebbende dat de
van wÿlen de Heeren Weÿnsheÿn
Andre en Soutter begreepen zÿn
de Pupillen, waarvoor het Collegie
weesmeesteren om preferentie van
„ling verzocht heeft, kunnen w
weigeren zulx aan UwEd. agtb. bÿ
voortedragen. –

Wÿ hebben d'eer te zÿn.

Weledele achtbaare

Cochim
den 18e Augustus
1800.

UwEd achtb. gehoorz
en ootmoedige Diena

Jm. M. de Gue

Straats

C. Spalk

La Perso

Ik ondergeteekende Inasi Wiweer bekennen ver=
kogt en in vollen eigendom overgetransporteerd
te hebben aan den Heer Jean Gerard La Persome
mijn Slave Jongen Genaamd Ttikorre waar
van de Kooppenningen bij mij ondergeteekende
ten genoegen ontvangen zijn en deeze tot bewijs
dienende is.

Cochim den 20 Xber: 1798.

ons Present.
Sothmann
W. D. Bakker

[illegible]
Dit merk / + / stelde Inasie
Wiweer

De Heer L[illegible]rsonne

Ik ondergeteekende Bekenne mits dezen Deug„
„delyk Schuldig te Zyn aan Den Heer Ph: Philipsz
een Somma van Rop: 96: /: Zegge: / Zes en Negentig Ropyën
voor genootene Whaaren; belovende gemelde Somma
van Ses en negentig Ropyën, beneevens dies te verloo„
„pene intresse tegens een percent 's maands in
dank aan Zyn Ed: te Zullen Restitueeren. —

Cochim den 5e Maart 1808. —

J. G. La Personne.

Rops 96: = :

Memorandum ——

Cash received on the Ship belonging to Mr
Le Pessonnier this 24th October 1756. Pistr

2	Heads of Gold Moheirs	10	
14	Doubles & Sultany Ditto @ 4 8	57	6
1	7 Sequins	1	6
1	1/2 Sequins Ditto	19	2
11	Dolly Zani	22	1. 6
13	Sicci	1	6
		Pistr 260	3. 6

Cash paid to the following Claimants Viz

To Katy Anna		23	2. 42
" Pedro Lobeira		5	3 58
" Anna Hardegan		9	1 86
" Jeparad		1	" 70
" ~~Bartholy~~		~~13~~	~~1 78~~
" Gervaso Chelly		9	2. 22
" Mr Gunthes		7	3. 80
" Andre Pinis		2	2. 16
" Sabaday Meseray		"	40
" Ayapeach		1	64
" Leu Salomon Meseray		"	20
" Hetta & Sarida		1	88

Mijn waarde Heer!

Ik betuige UWEd: op[illegible]k dat ik in dit moment geen enkeld ropij in mijn [illegible]uis heb, om uw billijk verzoek te voldoen; echter beloove ik uw telkens bij mijn terugkomst van de Noord (: daar ik binnen eenige dagen na toe staat te vertrekken) met rijst te zullen afmaaken, op die wijze hoop ik in drie tochten mijne schuld te zullen afleggen, in vertrouwe dat UWEd: mijne situatie wel wetende, zult in aanmerking neemen; voorts heb ik d'eer te zijn

UWEd: Oprechte Dienr.

M. J. Leeuwen

28e Xber 1808.

Sd: Rop 12 =: =:

Voor het overzetten van myne Rekening uit 't Hollandsch
in het Engelsch en in het Net Schryven, zal ik UW
Wanneer de Rekening aan my betaald word, doch
anders niet, aan UWEd. tot een beloning Geven
Een honderd Ropyen, Waar UWEd. op Teekenen

Den Heer La Personne

Kan en daarom Zend ik [illegible]

Zijn Gerustheid Cochim d. 10e February 1810.

[illegible]

Je Reçû de Mr [illegible] der Soussigné
Cent Cinquante Roupies, à laquelle Somme
Je m'oblige de Luy faire fournir à mon —
Risques, frais, perils, la Fortune, avec les
interets de mes Lettres par au —
Vau la premiere occasion Dépêchée
Arrivée à Cette de France.

A Cochin Ce 13 Juin 1729.

J: Chardin

D. f. 47 250 =:

Mr. J. Herman
Koopman
te Bombai

Heer Herman!

Deze dient om UW te verzoeken, my te informeeren hoedanig UW gevaren Lyf Mets of ontbreekt de Schuld van de Lieutenant G. Mackonochee: ik wil daar van het beste hopen: / En te UW te Lasten geschiede die somme van Rop: 121=1=20. mogt ontfangen hebben, of ontfangt by het aan meester van den Heled: Schibb: Heer Kommandeur van Spalden aldaar, te verzoeken ik de Zelve aan Lyn Schibb" beare, of order te dragen, Alzo ik Lyn Ed: verzogt" "hebbe daar voor eenige goederen voor my Van Bombai meede te brengen of te Lenden In dat Cas Zal Lyn Schibbare UW de gewoone persentos voor Lyne moeite betaalen dat ik meede aan Lynd: verzogt hebbe.

Ik besig goede UW gehoudt: Dienaar
verwagting.—
/wraget Le Perlonne

Cochin
d'30: 9ber 5

Lieut.t Mackonochee . . . . Dr.

A° 1799				
17. Xber:	To	1. Mans hat	Rup.s	18.–
" "	"	2. Pots Soft Pomatum	"	2.–
" "	"	2. ℔ Hair Powder	"	2.–
" "	"	3. doz: Madeira	"	54.–
A° 1800				
18. Jany.	"	~~1. doz. pipes~~	"	3. 2–
" "	"	1. ℔ Tabaco	"	1.–

Cochin 24 March 1800. Rup.s 80: 2.–

G. Mackonochie
Lieut.t

Lieut.t G. Mackonochée! Please to pay the above mentionned sum of rupees 80:2:=: with its intrest, reconed, two months after the delivering of the Marchandize, till the 18th November of this year, being the said intrest rup.s 40:3:20: or to gether rup.s 121=1/4=20 reas. to the Marchand Jacob Herman! or his ordre. –

Cochin 26th 8ber 1805.

J. G. La Personne.

Aa J. Herman

Heer Herman!

Wil UW. Zo goed Zyn om voor My de hier ingeslo-
ne reekening meede te neemen en voor Mij en uw
"Myner Naame het bedragen derZelve Zynde
met dies intrest, rop.s 121 = 1/4 = 20 reas ‡ De Intrest
die bereekend is teegen drie quart perc.t van den
18.e Maart 1800. of of twee maanden na de leeveran-
tie der goederen ‡ bedraagd rop.s 40 3/4 = 20. en de
"Capitale Som rop.s 80 = 1/2 = : of te Zamen als bovengezegd.

‡ te ontfangen.

‡ tot den 18.e no-
vember dezes
jaars,

UW Zult My verpligten die Commissie voor My wel
en Zo als het behoord waartenemen, door 't volgende
te observeeren. — te weeten:

1.e/ Zo dien Heer Daar is en hy niet betalen wil ~~moet~~ diend
UW over hem te klagen & doen dat geene wat ik Zelfs
Zou kunnen en mogen doen als ik in persoon
daar was. —

2.e/ Zo hy daar niet is moet UW verneemen of hy
daar geene gemagtigden heeft, en die aanmaa-
nen om betaaling. —

3.e/ By de Pay Master na hem verneemen & vragen
of hy de reekening voor hem gelieft te betaalen

4.e/ Zo hy Dood is, wie Zyn Erfgenamen Zyn en of
Zy betaalen willen. —

5.e/ Zo UW.E. Zyn Broeder daar treft, Zal die moog-
lyk voor hem betalen als UW hem dat vraagt

Dit alles meld ik UW tot UW memorie. —

Ik Zal met veel plaisier UW voor desselvs moeiten
betaalen Zo als het gebruikelyk is. —

Ik ben. —

UWen Dwillige Dienaar
LaP —

Cochim d'26.e 8ber 1805

Keerom

Copia

Lieut.t Mackonochée — — — — — Dr.

A.o 1799. —

17th Xber	To	1. Hans hat — — — — —	rup.s	18 = : = :
" "	"	2. pots Soft pomatum — — — —	"	2 = : = :
" "	"	2. ℔ Hair powder — — — — —	"	2 = : = :
" "	"	3. doz: Madeira — — — — — —	"	54 = : = :

A.o 1800.

18th Jany.y	To	1 doz: Pipes — — — — — — —	"	3 = 2 = :
" "	"	1 ℔: Tabaco — — — — — — —	"	1 = : = :
			rup.s	80 = 2 = :

/: understood :/ Cochin 24th March 1800:

/: was Signed :/ G: Mackonochée
Lieut.t

/: Lower Stood :/

Lieut.t G: Mackonochee Please to pay the above mentioned Sum of rupees 80=2: with its intrest, reckoned two months after the delivering of the Marchandize, ~~[illegible]~~ till the 18th November of this Year, being the said intrest rup.s 40=3=20: or to gather rup.s 121=1=20: to the Marchand Jacob Herman; or his ordre.

/: understood :/ Cochin 26th 8ber 1805

/: Signed :/ J. G. La Personne

~~[illegible]~~

N.o 5

Den onderteekenaar dezes, Jean Gérard La Personne
bekent hierby, dat: hy van den Heer Hermanus
Mesman aan Contante penningen ontfangen
heeft, en overzulx aan Zyn Ed: wettiglyk Schuldig
is, Een Capitaale Somme van Rop.s 1000: /: gezegd
een Duyzend Ropijen :/ welke Somma hy onderge-
teekende aanneemt & Zig verbind met Dank-
baarheid te Zullen restitueeren aan gem.en Heer
Mesman ofte Zyn Rechtverkrygende, met en
beneevens de Intresse van drie vierde Ropy
ten Honderd. —

Tot nakoming van het geene hier boven ge-
zegd & beloofd is, verbind den Debiteur Zyn persoon
~~Debi-~~
~~teur~~ & goederen; Zo als het na Rechten Gebruikelyk is

Cochim 9.mo ~~9ber~~ 1806.

/: was getek.d :/ J. La Personne

Ik ondergetekende Jean Gerar
„personne verhypothekeere myn Obli
ten Lasten van DE: hollandsche Oost
Compagnie ten bedrage aan Capita
„pias 6290¼ (Zegge) Sesduizent
„dert negentig en een quart, gedateer
den 7e augustus 1807, voor myne Schul
Capitaalen, Zo wel aan de Heeren Testam
Executeuren van wylen den Weledele Heer
„drik Dirksz als aan de Erfgenaamen van
overleedene Jufvrouw Elisabeth van der
Werff en den Heer Hermanus Mesman,
welke laatste ik Rosp. 1000 schuldig ben, en
wat ik voor Zyn reekening van het Huis
van Ezechiel Rhabby sta te ontvangen
verklaarende den ondergetekende van alle
Recht actie en pretentsie opgemelde obligatie
te renuncieeren tot tyd en wyle Hy boven
„gemelde Schuldige Capitaalen aan welmelde
Zyne Crediteuren in hoofde deezes genoemd,
Zal verantwoord en betaald hebben

Tot Bekragtiging van al het geen voor
„schreeven staat heb ik deeze met myne gewone
handteekening onderteekend in pre

sentsi

"Sentsie van de hier ter Zyde geteekende getuigen. Op heeden den 14e September Ao 1808. —

Als Getuigen
(was geteekend:)
S. vernede
Cy G. van albedyhll

(: was geteekend:)
J. G. La Personne

Wij ondergeteekenden Jan Lambertus van
Spall en Johannes Wolff, verklaaren cer-
„tificeeren mits dezen onder onze berusting te zien
van Den Heer Jean Gerard Lapersonne
obligatie ten Lasten van DE Hollandsche
Indische Compagnie ten bedragen aan Capi
Rop. 6290 1/4 (Zegge) Sesduizend twee
„dert negentig en een quart, gedateerd Coc
den 7e augusti 1807, welke obligatie gem
Heer Lapersonne aan ons ondergeteekende
„willigelijk ten pande heeft overgegeeven om bij
te blijven berusten tot tijd en wijle, Hij behoor
Zal verandwoord hebben Zijne Schuldige Ca-
„pitaalen, Zo wel aan ons ondergeteekenden als
Testamentaire Executeuren van wijlen Den
Weledele Heer Hendrik Dirksz, als aan
De erfgenaamen van de overleedene Jufvrouw
Elisabeth van der Werff en Zijn Zwager Den
Heer Hermanus Mesman op een obligatie
van Rop. 1000. en voor de genotene en nog te
beuren bij inkoming van 't huis van Ezechiel
Rhabby De Heer Mesman Competeerende.
Verbindende wij ondergeteekende ons Zelven voorts
dat wanneer Meermelde Heer Lapersonne
de voornoemde Schulden Zal betaald en verand-
„woord hebben, als dan de bovengerepte obligatie
aan Zijn Ed. ordre ofte Erven te Zullen over-
„geeven.

Tot

Tot Bekragtiging van al 't geene voorschreeven staat hebben wij deze met onse gewoone handteekeningen onderteekend in presentie van de ter Zijde geteekende getuigen. op heeden den 16e September Ao 1808.—

Als Getuigen
Wernede
G. van Albedijhle

B. Spall
Johann Wolff

Copy.

Ik Ondergeteekende Bekenne Wettiglyk Schuldig te Zyn aan Den Welld: Achtb: Heer & Kommandeur J: L: Van Spall Een Somma van Rop: 576: /: Zegge: / Vyf Hondert Zes en Zeeventig Ropyën; Zynde Agt Jaaren agterstallige Huishuur voor Zyn Achtb: Huis in de Stad, à 6 Rop: 's maands. — Gereekend van Primo September Ao: 1804. Tot dato dezer. — Welke voornoemde Somma van Rop 576: = Ik ondergeteekende aanneeme en Beloove aan Zyn Achtb: of deszelfs ordre, Na de vreede en onze Herstelling te Zullen betaalen. —

Waar van deze tot Bewys dient.

Cochim den Laatsten August: 1812.

/: was geteek: / J G La Perlonne

No. 8

~~Condition~~. Waar na den eerstgeteekende in Huüre afstaat en den tweede Geteekende alzo overneemt, des Eerstgeteekende 's Huis en Erf, staande en Geleegen aan de westzijde van de Rose-straat binnen deze stad, voor en om de Somma van Zes Ropijen 's maands en Zulx tot de Vrede en onze herstelling toe.

Eerstelijk. Zullen de verscheene Huürpenningen door den Huürder betaald worden bij de Vrede en onze herstelling, aan den Verhuürder, Desselvs Ordre ofte Erven.

Tweedens Zal den Huürder verplicht zijn, alle geringe reparaatien (: het verdekken daar onder begreepen :) aan Gem: Huis ten zijnen kosten te doen.

Derdens. Daar en tegen, neemt den Verhuürder aan, alle aanzienlijke of kapitaale reparaatien aan het zelve vereischt wordende voor zijn eigen Reekening te doen.

Bovenstaande Conditien Beloven Wij ondergeteekenden getrouwelijk te zullen nakomen.

Hier van zijn twee eensluidende Geformeerd en geteekend, hebbende Wij ondergeteekenden, ijder één derselve onder onze berusting.

Cochim den eersten September Ao. 1804.

Geroyeert den Laatsten Augustus 1812.

[signature]

[signature]

Ik ondergeteekende Belove mits deze, /: uit hoofde van het annulleeren van 't hier agterstaande Contract, tusschen My en Den Heer J: G: La Personne ge„ „maakt, nopens myn Huis in de Stad, de dato primo September 1804: / Dat wanneer Ik hem ofte hy my mogte verlaten; Als dan wederom de volle Pos„ „sessie van gem.e myn Huis te Zullen geven, na„ „volgens voornoemde Contract, Dan wel Zo 't my geleegen kwam over 't Zelve anderzints te Dis„ „poneeren, aan hem 's maandelyks te Zullen voorschieten, een Somma van 6. Topyën /: Zegge: / Les Ropyën, Om by de vreede & onze herstelling door gem.e Heer La Personne aan my voldaan te worden. –

Waar van deeze Dient tot Bewys. –

Cochim d'Laatsten Augustus 1812. –

[signature]

Myn Heer La Personne!

Nu myn Huis met Primo aanstaande (volgens uwe begeerte:) door Mr. De feat verlaten word, Zo is het billyk dat uwe. my een Bewys geeft, dat het Huis aan uwe. ter bewooning word overgegeeven, en de Huur volgens onze overeenkomst door uwe. Zal voldaan worden.

Ik wensch altoos te Zyn.

To

Septs Money Esqre

Judge & Magistrate of the Town of
& its dependencies

Sir

I beg leave to represe[illegible]
you the enclosed account of House-[illegible]
amounting to 666 Rupees due [illegible]
by the late Mr J. G. Lakerson[illegible]
request that the same may be [illegible]
out of his Estate in equal proportion
with his other Creditors

I have the honor to be

Sir

Cochin
13th Febry 1815

yours very obedt Servant
[illegible] Spall

The Estate of the late Mr J. G. Lakersonne

To Eight years arrer of House-Rent from the first September 1804 to ultimo August 1812 as per his Note of Hand under date the ..... Rs ...

To 15 months House-Rent from the first November 1813 to the first of February of the present year, on which day and after the Demise of the said Mr Lakersonne the Keys of my House have been returned to me, — a 6 Rupees per month ..... 90 "

Rupees 666 "

Cochin the 13th February 1815 E E

J. Spall

Ik Ondergeteekende Bekenne Wettiglyk
Schuldig te Zyn aan Den Welld: Achtb: Heer
Kommandeur J. L. Van Spall! Een Somma
van Rop: 576:= /: Zegge: / Vyf Honderd Zes
en Zeventig Ropijen; Zynde Agt Jaaren
Agterstallige Huishuur voor Zyn Achtb's
Huis in de Stad, à 6: Ropijen 't Maands,
Gereekent Van Primo September A°: 1804.
Tot dato dezer. — Welke voornoemde
Somma van Rop: 576: Ik Ondergeteekende
de Aanneeme en Belove aan Zyn Achtb:
of deszelvs Ordre; Na de Vrede en onze
Herstelling te Zullen betaalen. —

Waar van deze tot bewys dient.

Cochim den Laatsten Augustus: 1812.

J. Paterson.

Nademaal Ik ondergeteekende op d'1e November dezes Jaars het Huis van Den Heer Kommandeur van Spall weder aanvaard hebbe, navolgens en op die wyze als by de twee Bewyzen daarvan onder myne Berusting Zynde, voorgeschreeven word, d'eene Sub dato 9mo September 1804. En d'andere de dato laatsten Augustus 1812. – Zo is het dat ik by deze verklaare en beloove my stiptelyk en getrouwlyk daaraan te Zullen gedragen en punctueellyk te Zullen nakomen. gaande De Huishuur in met bovengemelde dato 1e November 1813. –

Ter oirkonde der Waarheid met myn eygen Hand geschreeven en ondertekend binnen Cochim d'8e November Ao 1813.

J. G. La Personne.

Spall

Cochin
d'5de Ober.
1813.

Uwen Geneegene Vriend!

Spall

8 M

No — 8

Onder Administraatsie van
Jean Gerard La Personne
Staande Erfenissen der
Kinderen van de Weled. Heeren
Weijnsheymer, Andra, & Soutter

Debet . . . . . Adriaan Reinier

1806.	1.	April	aan Zyn broeder	Jan Jacob voor 1/5. part van Rs 1278 7/10	Rs	255.14.8.
d°	d°	d°	d°	d° Willem Johannes adidem	"	255.14.8
"	"	"	"	Zuster Helena Josina d°	"	255.14.8.
"	"	"	"	d° Wilhelm: Elisabeth d°	"	255.14.8
"	"	"	"	halve d° Maria Elisab: Soutter voor 1/10 part	"	127.17.4.
"	"	"	"	d° " Petr: Elisab: Soutter " d°	"	127.17.4.

Somma Rs 1278:14.-

Debet . . . . . Johan Jacob

1812.	30.	Novr	over Balance aan Capitaal	Rs	1577.18.-	
"	"	d°	d° d° " " verlopen Intrest	"	964.13	Rs 2542:11.-

Waar van

1/3. part	aan	Mejufr: La Personne	Rs	847.10.3½
1/3	d°	" d° Mesman	"	847.10.3½
1/6	"	" " Ives	"	423.15.2
1/6	"	" Mejonge Jufr. Soutter	"	423.15.2

Geld als boven Rs 2542.11.-

Nog aan Kleynodien ten bedrage van . . Rs 438.--

1/3. part	aan	Mejufr: La Personne	Rs	146.-
1/3	d°	" d° Mesman	"	146.-
1/6	"	" " Ives	"	73
1/6	"	" Jonge Jufr. Soutter	"	73.-

Geld als boven Rs 438.

Somma Rs 2542.11.-

Cochim den

/: geteek

Weijnsheijmer te Batavia — Rds

1799.	15. Maart	over Grootmoederlijke Exportie aan Capitaal	Rds. 590.15.	—
1800.	— —	1 Jaar Intrest op Rds. 590 3/4 à 6 pCt	"	35.9. —
1801.	— —	— — — — — —	"	35.9. —
1802.	— —	do do do do do	"	35.9. —
—	15. Maij	2 Jaren 8 Dr. 26 Dag. Intrest op Rds 1442 7/8 onder Meyer Rabij Stranda Rds. Gereek. dto 15 April 1799. tot 11 Januarij 1802	"	355.13. —
1803.	15. Maart	1 Jaar Intrest op Rds 590 3/4 à 6 pCt	"	35.9. —
1804.	— —	— — — — — —	"	35.9. —
1805.	do do	do do do	"	35.9. —
1806.	31. "	3 Jr 3 10½ Mn. Intrest op Rds. 355.13/20 Ded. 15 Maij 1802.	"	82.13. —
"	—	do 1/2 " do " 1 590.3/4 Ded. 15 dto a 6 pCt	"	2.19. —
"	—	do 1/8 part van Rds 1278.7/10 van Dgn overl: Broeder Reinier gerd.	"	255.14.4.
"	—	" 1/8 do " " 1506.12.4 " " do do Willem	"	378.15.1.
1807.	31. "	1 Jr Intrest op 1677 7/8 à 6 pCt dto	"	94.18.6.
1810.	31. "	3 do " " 1677 7/8 1/2 " do	"	284. — 5.
1812.	30 Nov.	" 2 2/3 " " " 1677 7/8 " 1/2 " "	"	252.4.6.

Somma Rds 2542.11

27 May 1813.
L.E.
A. LaPersonne

Weijnsheijmer te Batavia — Rds

1799.	15. Maart	Over Grootmoederlijke Exportie aan Capitaal	Rds.	590.15. —
1800.	15. — —	1 Jr Intr: op Rds: 590 3/4 à 6 pCt	"	35.9. —
1801.	— do	— — — — — —	"	35.9. —
1802.	— do	do do do do do	"	35.9. —
—	15. Maij	2 Jr 8 Dr: 26 Dag Intr: op Rds 1442 7/8 onder Meyer Rabij Stranda Rds. Gereek: dto 15 April 1799. tot 11 Januarij 1802	"	355.13. —
1803.	15. Maart	1 Jr Intr: op Rds 590 3/4 à 6 pCt	"	35.9. —
1804.	— do	— — — — — —	"	35.9. —
1805.	do do	do do do	"	35.9. —
1806.	do do	do do do	"	35.9. —
—	31. do	3 Jr 3 10½ Mn: Intr: op Rds: 355.13/20 Ded: 15 Maij 1802.	"	82.13. —
"	— do	1/2 " do " 1 590.3/4 Ded: 15 dto a 6 pCt do	"	2.19. —
"	— do	1/8 part: van Rds 1278.7/10 van Dgn overl: Broeder Reinier gerd.	"	255.14.4.
"	— "	1/8 do " " 1506.12.4 " " do do Willem	"	378.15.1.
1807.	31. "	1 Jr Intr: op Rds 1677 7/8 à 6 pCt dto	"	94.18.6.
1810.	31. "	3 do " " 1677 7/8 1/2 " do	"	284. — 5.
1812.	30 Nov.	" 2 2/3 " " " 1677 7/8 " 1/2 " "	"	252.4.6.

Somma Rds 2542.11

27 May 1813.
L.E.
A. LaPersonne

Debet . . . . . Wilhelmina Elisabeth

1802. 15. Maart aan de Heer H.l Mesman als man en voogd tegens Quitantie uitgekd. aan handeel van zijn vrouw voorm. Capl. Rdl. 590.15.–
over 3/7 Jr. Intrest op Rdl. 590 2/4. a dito tegen 12 pCt. 106 7 Rdl. 697.2.–

— 15. Maij over 2. Jr. 8. m. & 26. dag. Intt. onder Meijer Rabij staande Capl. groot Rdl. 1442 7/8. Ted. d. 15. April 1799 tot d. 16. January 1802. aan meermelde Heer Mesman tegens Quitantie afgelangd " 355.13.–

Rdl. 1052.15.–

Debet Mejufvrouwe Wilhelm: Elisab: Weijnshe

1806 dg 1. Her: over van Contant vide weesk.l Journ.e fol. 16. met Rdl. 631.9.5

Debet Mejufvrouw Wilh.a Elizab.th Weijnsheijmer H

1812. 30. Nov.r over Balance onder mijn verandwoording Rdl. 993.10 3/2

Somma . . . Rdl. 993.10.3 1/2

Debet . . . . . Willem Johannes

1806. 31. Maart aan Zijn Broeder Jan Jacob over 1/4. part . . Rdl. 377.4.6
d.o d.o — " — Suster Helena Josina " 1/4 — . . " 377.4.6
" " " " — — Wilhelm: Elisabeth " 1/4 — " " 377.4.6
" " " " " Calvo d.o Mar.a Elis. Soutter " " 1/8 " " " 188.12.3
" " " " " — Petr: Geret: Wilh. d.o " " 1/8 " " " 188.12.3

Somma Rdl. 1500.18.4

Weijnstreijnen . . . . . Dito

1799. 15. Maart Over Voorsz: moederlijke Erfgoederen als Capitaal . . Rdt 35. —
1800 — — — " 1. Jr. Intrest op dto 590 2/4 à 1/2 pCto . . . " 3. —
1801 do do " — — — . . . " 3. —
1802 do do " do do do . . . " 3. —
— 15. Maij over 2. Jr. 8. mn. 26 dg Intt op dto 1442 3/8. onder Hoger Rdlij Staande Kapitaal gerekend à 15 Cto . . . " 3. —
Actum 1799. den 11. Januarij 1802 . . . " 3. —
Rdt. 105. —

Weijnstreijnen Huijsvrouw van de Heer H. Mesman . . . Dito

1806. 31. Maart Over 1/2 part op dto 1278 3/8. van Haare Broeder Reinier dto 255. —
— 31. — " 1/4 — " " 1508 4/8 1Cto — — Willem " 375. —
Rdt. 631. 9

Huijsvrouw van de Heer Heer H. Mesman . . . Dito

1812. ult. Nov. 1/3 part van dto 2542. 10. 3 1/2 van haare Broeders Jacob 847. 10 3
" " " 1/3 " " dto 1438. aan Medicijn — — — " 146. —
Somma . . Rdt 993. 10 3/2

Weijnstreijnen . . . . . Dito

1799. 15. Maart Over Voorsz: moederlijke Erfgoederen als Capitaal Rdt. 590. 15. —
1800. do do Vo 1. Jr. Intt op dto 590 1/2 à 1/2 pCto . . . " 35. 9. —
1801 do do " — — — . . . " 35. 9. —
1802. do do " do do do . . . " 35. 9. —
— 15. Maij " 2. Jr. 8. mn. 26. Dg. Intt op dto 1442 7/8. onder Hoger Rdlij staande Kapitaal gerek. à 15 Cto " 35. 13. —
Actum 1799. den 11. January 1802 . . . " 355. 13. —
1803. 15. Maart Over 1. Jr. Intt op dto 590 1/2 à 1/2 pCto . . . " 35. 9. —
1804. do do do — — — . . . " 35. 9. —
1805. do do " — — — . . . " 35. 9. —
1806 31. Octob " 6 mn 23 Dg Intt " — — . . . " 19. 10. —
— 9. do " 3 " 4 10 1/2 mn do op Rdt 355. 13/20. à 2 7/8 15 maij 1882 " 74. 4. —
tot dto 8. Octr: 1806 . . . " 255. 14. 4.
Somma Rdt 1500. 10. 4.

Debet ..... Petronella Geretruida

15.	Maart.	over 3. Jr. Intt. aan de Heer J. Wolff op Rx 590 3/4 tegen bewijs afgel.		Rx	106. 7. –
"	Augt.	" aan Contant aan Hem. Wer. Wolff Zynde Intt. op Cap. onder M. Rabby		"	274. 15. –
"	Maij	" — — — — — —		"	81. –
"	—	" — — " Zynde d. Jr. Intt. op Rx 590 3/4 —		"	35. 9
"	—	— — " — —		"	35. 9.
8.	" Janry.	do do " in mindering van de agterst. Intt. d. mijn borg			158. 10. 5
2.	30. Novr.	Over Balance onder mijn verandw.		"	1679. 10. 2

Somma Rx 2371. – 7.

Debet ..... Maria Wilhelmina Johanna

1802.	15.	Maart over 3/Jr. Intt. aan de Heer J. Wolff op Rx 590 3/4 tegens bewijs afgelangd		Rx	106. 7. –
—	"	Augt. " aan Contant aan Hem. Wr. Wolff Zynde Intt. aan M. Rabby		"	274. 15 –
1803	"	Maij " — — — — —		"	81. –
—	16	Maart " — — — Zynde Intt. op Rx 590 3/4 v. 1 Jr.		"	35. 9. –
~~1804~~	~~14~~	" " — — — —		"	35. 9. –
1808	"	Janry do do " in mind. van de agterst. Intt. door mijn borg			158. 10. 5
1812.	30.	Novr. Over Balance onder mijn verandw.		"	1679. 10. 2

Somma Rx. 2371. – 7.

Wilhelm Soutter

1799	15. Maart	over Grootmoederlijke Erfportie van Cop.	Cop.		15.-
1800	— —	1. Jr. Jnt. op Cop. 590 3/4 à 1/2 p.C.	"	35.	9.-
1801.	— —	1 — — — —	"	35.	9.-
1802.	do. do.	1 do do do	"	35.	9.-
—	15. may	2 Jr. 8 m. 26 dg. Jnt. op Cop. 442 7/8. onder Meijer Kaarsboj Strande Kap. gerecta. dm. 8 15 Sept. 1799 tot 11 January 1802	"	35.	9.-
1803.	15. maart	1. Jr. Jnt. op Cop. 590 3/4 à 1/2 p.C.	"	35.	9.-
1804.	do	1 do	"	35.	9.-
1805	" do	1 " do	"	35.	9.-
1806	" do	1 " "	"	35.	9.-
—	31.	" " 1/10 part van Cop. 1278 1/2. van Laur. Salv. Broeders Reinier	"	127.	17.-
"	—	" " 1/10 " " " 1508.18.4 " — — do Willem	"	187.	17.-
—	31.	" " 15 dags Jnt. op dat 590.3/4. Kontt. à 1/2 p.C.	"	1.	9.-
1807	31.	" " 1 Jr. Jnt. op Cop. 906.9.7 1/2 do — à 1/2 —	"	54.	7.-
1810.	31.	" " 3 " do " " 906.9.7 1/2 " — 1/2 —	"	163.	1.-
1812	30 Nov.	" 2 2/3 " " " 906.97 1/2 " — 1/2 "	"	144.	19.-
—	30 —	1. over 1/6 part van Cop. 2542. fl. onder mijne verandwoording van haare Broeder Jr. J.C. Weyn Slyngerl	"	423.	15.2
		over 1/6 part van Cop. 438. aan Kleynoodien mede onder mijne verandwoording Kont.	"	73.	—
		Summa Rg.		2371.	—

Soutter

1799.	15. March	over Grootmoederlyke Erfportie van Cop.	Cop.	590.	15.-
1800.	— —	1. Jr. Jnt. op Cop. 590 3/4. à 1/2 p.C.	"	35.	9.-
1801.	— —	1 — — — —	"	35.	9.-
1802	" do	1 — — do do	"	35.	9.-
—	15. May	2. Jr. 8. m. 26. dg. Jnt. op Cop. 442 7/8. onder Mayor Kaarl Strande Cap. Gerecht. dm. 8 15. April 1799 tot 11. January 1802	"	35.	9.-
1803.	15. March	1. Jr. Jnt. op Cop. 590 3/4 à 1/2 p.C.	"	35.	15.-
1804.	— —	1 do — —	"	35.	9.-
1805.	— —	1 do — —	"	35.	9.-
1806	do do	1 " " do	"	35.	9.-
—	31. March	" 1/10 part van Cop. 1278 1/2. van Laur. Salv. Broeder Reinier	"	127.	17.2
do	— —	" 1/10 do " 1508.18.4 — — Willem	"	187.	17.5 1/2
"	31. —	" 15. dags Jnt. op dat 590.3/4 Kontt. à 1/2 p.C.	"	1.	9.5 1/2
1807	31. "	1. Jaar Jnt. op 906.9.7 1/2 " —	"	54.	7.8
1810.	31. "	" 3 do — " 906.9.7 1/2 — —	"	163.	1.9
1812	30 Nov.	" 2 2/3. " " 906 97 1/2 "	"	144.	19.-
—	" —	" 1/6 part van Cop. 2542. fl. onder mijne verandwoording van Broeder Jr. J.C. Weynslyngerl Kont.	"	423.	15.2.
—	" —	" 1/6 part van Cop. 438. aan Kynodien onder mijne verandwoording do Broeder Jr. J.C. Weynslyngerl	"	73.	—
		Summa Rg.		2371.	—

Debet . . . . . Magdalena Wilhelmina

1. 29. Febrin: over aan Capitaal en Intrest aan de Heer
F. L. Anselm als Gemagtigde van de Heer
Beuttenmüller afgelangd vide Specifique
Rekening van de 20 Dezer en Cowijs . . Rsd 1123. 13 –

Somma Rsd 1123: 13 –

Debt Mejufv. Helena Jozina Weynsheymer Huisvrouw van
2. 30. Novr. over aan Contant door Haar mijn mangenoot Rsd 993: 10. 3½

Somma Rsd 993. 10. 3½

Debet . . . . . Maria Elisabeth

1805
d 21. December over aan Contant Zoo Rsd als Intt. Rsd 1221. 16

Somma Rsd 1221. 16

Andrea — Cre

1799.	15. Maart	over Grootmoederlijke Erfpoortsie van Cap.l	Rd	3
1800	— do	do 1 Jr. Intrest op Rd 590 3/4 à 1/2 p Cto	"	
1801.	do	do " 1 do — do — do	"	3
1802	"	" " 1 " " " "	"	35
—	" Maij	" 2 Jr. 8 mn. 26 dag. Intt op Rd 1442 7/8 onder Meyer Rabbij Stamde Kapl. gereekend van d 15 April 1799 tot d 11 Januarij 1802	"	355.
1803	" Maart	" 1 Jaar Intt op 590 3/4 à 1/2 p Cto	"	35.
1804	" do	" 1 do — " — do	"	35. 9
		Somma Rd		1123. 13

de Heer Jean Gerard La Personne — Credit

1812.	30. Novr.	1/3 part van Rd 2542.10:3 1/2 van Haarlem brood J. J. Weynsheymer	Rd	847.10
"	" "	1/3 " " " 438 — aan Kleynodien — do	"	146 —
		Somma Rd		993.10

Andrea — Credit

1799.	15. Maart	over Grootmoederlijke Erfpoortsie van Cap.l	Rd	590. 15 —
1800	— do	1 Jr. Intt op Rd 590 3/4 à 1/2 p Cto	"	35. 9 —
1801	— do	" 1 — do — do	"	35. 9 —
1802	" do	" 1 — do do	"	35. 9 —
—	" Maij	" 2 Jr. 8 mn. 26 dag. Intt op Rd 1442 7/8 onder Meyer Rabbij Stamde Kapl. gerekt. van d 15 April 1799 tot d 11 Januarij 1802	"	355. 13 —
1803.	" Maart	" 1 Jr. Intt op Rd 590 3/4 à 1/2 p Cto	"	35. 9 —
1804	" —	" 1 — do — do	"	35. 9 —
1805.	" —	" 1 — do — do	"	35. 9 —
1806.	" dito —	" 15 dagen — do	"	35. 9 —
1805	do —	" 2 Jr. 3 10 1/2 maanden Intt op 355 13/20 Zedt Pmo Maij 1802 tot Eeck	"	61. 5 —
		Somma Rd		1221. 16

Ontvangen van Den Heer J. G. LaPerso
Successivelyk Een Somma van 50: Ropijen
en 14: Janeins Zynde gemelde bedragen de
Interesten van Zes en twintig Maanden
„dert de dato van ZynE: 's obligatie tot de
Laatste July deezes Jaars: —

Cochin den 4e augustus 1816: —

Wed: Lemoine

Rop.s 50: 1/2: 80:

[redacted]

[redacted]

[redacted]

[redacted]

[redacted]

[redacted]

PS à propos! Je vous
envoie aussi les deux
pans de
ma
famille

à

Monsieur Laperouse

[illegible] 15 [illegible] deeze Deugd-
[illegible]ldig te Zijn aan Den Heer [illegible] Philips Z
[illegible] Somma van Rop: 96: /: Zegge: / Zes en Negentig
[illegible]pijen voor genotene Whaazen, belovende gemelde
[illegible]mma van Ses en Negentig Ropijen, beneevens dies
[illegible]lopene intresse ~~aan Zijn Ed.~~ tegens een percent
[illegible]maands in dank aan Zijn Ed te Zullen Restitueeren.

Cochim den 5e Maart 1808.

/: geteekend: / [illegible]

Rop 96 =

oedel van wijlen den Heer J. P. LaPersonne — Dt.

nderhandsche bewijs gedateerd 14. Maart 1814. Rop. 24.—

Ed: zeekening betaald voor diverse kleinigheeden — " 7.1.13.

Ropias 31.1.13—

Cochim den 6e Februarij 1815.

Salvo Errore —

H. Günther

[illegible]len den Heer S: F: LaRoonne — — — — Debet

[illegible]vand o[illegible]e bewys Geclaareerd den 1 Nov[illegible]

— — — — — — — — — — — — Rd[illegible] 71 — —

[illegible]e Contanten en Geleverde Provisie

[illegible] in de Huis houding van Voorm:

[illegible]me — — — — — — — — — — — — Rd 21. 3 20.

Rd[illegible] 92 3. 20.

[illegible]ecbim den 15 January 1813.

Calin Armand du Soslin

To

H. L. Loenbaart Esquire

Managing the affairs belonging to the Estate of

the late Mr. L. G. Lafferonne

Sir,

I beg to inform You that the said

Lafferonne Whilst acting as Secretary to the O

College and Las Native Surmonein has orde

Me several times to purchase for him Liquors

several Articles on Credit from several Individuals

which I did and be paid me off Succes

Instalment, excepting a Balance for the follo

Viz^t.

1808. for 18. Bottles of Lisbon Wine ——— Rupees

and 13. Empty Bottles ———

Rupees 23. —

This Amount He owes me from the year 18

and I am indebted the Same to Mr. Manuel

Xavier Coelho as You will perceive from

accompanying Bill I got now from Mr. Coe

for Verification

Senhor Pedro Ferreira

Por conta do Senhor Lapersonne

1808. – Por 18. Bottos de vinho de Lisb

" 13. D.o Vazios

Cochem 1.o Fev.ro 1815.

Hisp

E

Co

M.

Den Heer J. G. LaPersonne Salg^r

Aan den Ondergeteekende wegens genootene

Conkus — Rop 1. 2: 40.

Cochim den 9: February 1815.

dit merk door (D) gestelt Hijpen

je vous envoye de que vous m'avez demandé ce matin
pardon si je l'ai fait attendre et voici ce que je
vous ai Envoyé savoir

	Prix
cinq flasques de gin a 50 Rs la caisse	17
une douzaine Madame	15
demi douzaine Brandi	7 1/2
demi douzaine Brandi	7 1/2
sans erreur	47 R

6

etc Sorels

cochin le 31 juillet

Etien^e Lapelg^e Esqre

Calvette

91

To the Estate of the late Mr. La Personne Dr.

qr. reas

Rs. 1. 60.

To 50. Churoots

E. E.

Pr. Salamon Misarar

م ك ١٧٠٦

17.

The Estate of the late Mr. J. G. LaPersonne - Dr.

To 20. Bottles of Coconut-Oil supplied [illegible] Durcing the departure of his life; @ 50. reas ℔ bottle	[illegible]	2	—
" Balance of another account, as ℔ note	1	—	—
Rupees	3	2	—

Cochin 9th Febry 1815

E. E.

℔ +

Pandarem

Sr. Andries Vieris heeft by My te goed

/:50:/ Vyftig Belly Fanums.

Cochim d'3e October 1814.

J. G. La Personne.

6

No 14

10.

To

Septimus Money Esqre
Judge & Magestrate &c &c &c
Cochin

Sir

I beg leave respectfully to infor
you that the late Mr Lapersonne Stands indebt
to me a Sum of Rupees 37¼ on account of Brea
Biscuit &a Supplied him Successively in his
time, As I am informed that the Estate of
deceased, is under your Administration I
therefore you will be so kind as to Caus
due by paid to me in so doing you wi
me Extrimely.

I remain with due
Sir
Your Most Ob
Ser
C W Hard

Cochin
24th January
1815

20

Mrs Handegen's
Claim against
the Estate of the
late
Mr. LaPersonne
Rs. 37¼ –

Cochin

Judge & Magistrate 8" – 8" – 8"

Septimus Money Esquire

Do

20.

Boedel Van den Overleedene Heer J. G. La Personne Debit

en Onderhandsche Obligatie Onder de handteekening
Van voormelde Heer La Personne ten faveure
Van Myn Overleedene Man (Zr) gedateerd op
den 16e September 1808 groot - - - - Rupias 85. „ „
op successivelyk betaald is - - - - - - - - - „ 47. 3. „
'T Zaldo nog schuldig - - - - - Rupias 37. 1. „

Cochim den 24e Janry 1815.

S. E.

E. W. Hardegen

The Estate of the deceased Mr La Perrine Dr

To Articles purchased from him			
partie part. and now remains			
a Balance of Rs —	4	2	50

Cochin 31st January 1815

E. E. Cutt Ford

ישעיה

Isaiah Lane

J: G: La Personne — Dett.

Per hoenders en Eyren Rd 1 — 90

Cochim den 20 January 1815.

Jakoo. —

Memorandum wegens
Dertthien afgeslotene Jaa
Rekenings van wylen D
ger.e Secunde van Malak
Den Welkdelen Heer Rein
van Haren opgemaakte
der ondergeteekenden
dres Lunel, Johannes v
en J: M: De Queiros, d
erstgenoemde in qual
als Executeuren van de
Johan Bernhard Rein
mer en des Selfs Huisvr
pilhelmina van Haren, a
troede in der de als Execut
van L.t Joseph Lodewyk
Rodouan Pontter; als:

In 't Jaar 1790 met de Remitte
Den Wellds: Heer Pieter Sluiskens
alhier, gaf Zyn Wellds: voorsz: Heer
ningen aan de twee eerstgenoe
Wel Edelgeb: Heer Pieter Sluiskens
Selfste van voorsz: H

13 Jaar Reekenings na Europa aan De Heeren
Johannes van Oosterhout en deszelfs Zoon
Johannes Oosterhout beiden t'Amsterdam
gezonden hebben om de Saldos van voorsch:
reekenings te Samen ten bedragen van
f 11976. 13. 5. van de Heeren Bewindhebberen
van de Oost-indische Comp: te ontfangen
dog wyl gem: reekenings narolgens ge-
woonte niet na Bataria waren verzonden,
ter bekoming van Licentie, Zyn dezelve
weder na Indiën geremitteerd, en in han-
den van gem: Heer Sluisken gekomen, die
op Eige Authoriteit, op Suratte Zynde met
de hier voren gezegde procuratie van
den 24 December 1793. na Bataria gezon-
den aan Den WelEd: Heer Pieter van de
Weert eerste Secretaris der Hooge Indische
Regeering en Jacob Paulus Barendsz onder
Koopman, Boekhouder Secretaris & Pand-
bewaarder in de Bank Courant & Bank
van Leening ter obtineering van licentie
na Europa aan Den WelEd: Heer [illegible]
[illegible] te [illegible]

dat hy van Colombo alhier was aan[illegible]
komen, wanneer Zyn: de overgaare [illegible]
Zelve gelyk hier voren gezegd is, aan [illegible]
twee eerstgenoemde gedaan heeft. —
Voorsch: reekenings Zyn van het Ja[illegible]
1776/7 tot 17 88/89 bedragende gelyk hier vo[illegible]
gezegd is eene Somme van f 11976: 13: [illegible]
en 5 penn: waar van de helft Compe[illegible]
aan de Kinderen van Capt: Joh: Tr[illegible]
Andre, en de andere helft he[illegible]
vrouw de Wed: Weynsheymer by [illegible]
Inventaris de Dato [illegible]
nien met Rop: 3992. gevolglyk de [illegible]
daar van Rop: 1996. aan De Heeren [illegible]
meesteren verandwoord ten voordeele [illegible]
de Nagelaatene Kinderen van De Heer
Weynsheymer. —
Met het overleiden van gem: Mej[illegible]
Weynsheymer laatst getrouwd [illegible]
Lt Joseph Lodewyk De Rodou[illegible]
komen alle haare nagelaate[illegible]
[illegible] namentlyk vyf van D[illegible]
[illegible] en drie van D: W: Pou[illegible]
[illegible] helfte van voorsch: [illegible]
[illegible]

ijp voorsch: Reekenings eenl: te Competeeren
van wegens haare Moederlijke Erfdeel ieder
Rijx: 12 ℔: 3/4 maekende te samen Rijx 623 3/4:
de Rest of 1/2 volle bedragen van de helfte
van voorsch: Reekenings Lonnen ten voordeele
van de nagelaatene Kinderen van de Heer
Sautier Lijnde Rijx 3368. 1/2.

Meermael de Reekenings Lijn hier gebleven,
voor wijl geen moogelijkheid was tot de
verzending der zelve, met voornaamentlijk
van de wille van Den Oorlog wijl wij geen
brij: papieren over Zee voor onze Reeken:
niet hebben kunnen Visiteeren; Met de
Komste van het Particulier Holl: Schijf
ges: de Deugdzaamheid, heeft dies kapoitey
Maarschalk aan wien voorsch: Reeken:
gepresenteerd Lijnt, voor Contante betalien
nog Securiteit niet willen overneemen, te
en buiten alle verwagting Tselfde Jaar
de vrede breuk is gevolgd. De Heer Beat
tenmuller heeft met van Gale y Solicitee
van de Rs Reekeningen van Batavia mede
te neemen, dog geen Den: uitrit Heer
hier op Cochim voor en te Laden te
staen kommende g

Terwyl d' ondergeteekenden alle
Jaaren bereidt, en in Tiekelaske omstan
hedden Tyds, hebben Zy goedgevonden
beslooten, aantrend voorsch: Reekening
meare aanteekening te houden, voo
saame naakomelingen tot Executeu
en ontfangen van 't Saldo van voor
Reekenings geluft geschied mits de
Ende hier van gemaakt drie
dende en door ons onderteek
" Roetjem Den 27:e July 1813.

/: was geteekend :/
Arnold: Lunel.
J:s Wolff
J:n M:s Defqueiros.

Debit De Boedel Van Wylen d'Heer Jan Gerard Latersonne in reek: Met F: Martensz Credit

1807. Febr: 28.	Aan Verdiende Maandelyx betaa„ ling als Weeskamer Schryver Ze„ derd pmo September 1804. Zynde 30 Maanden à 5. Rupias 's Maands - - - - - - - - - - Rups. 150. – –	Per Contant successivelyk Van ge„ melde Heer gedaurende de tyd Van dertig Maanden by paayen genooten hebben - - - - - Rups. 126. – –	
	Somma Rupias 150. – –	1815. Febr: 14. per Zaldo ten Mynen faveure „ 24. – –	
		Somma Rupias 150. – –	

Cochim den 14 [illegible]bruary 1815.

Salvo Errore

J. Martensz

Miss Lapersonne returns her compliments
and thanks to Mr. Groenbaard for his
goodness of sending the writing Desk
likewise She is much obliged for
little things he has sent
Cochin 8 Feby

Ons door Hellebek Hurion & C.o Grootboek
Rotterdam van den [illegible]
Rotterdam van Bruidt
J. G. Le Poole

Nicholaas Kuyper

Op den vereischte

Brief, van den 13.e dezer
overleene Mor. J. G. Le Poole
met den Inhoud van een
van Onderhandsche Obligatie
Da Datum van
vermeld ik die Obligatie
gelijk gelukkend zijn in
zelve Obligatie hoog
bedragen ik zal myne
te komen van
Op

Curlant
den 16.e Februy 1815.-

[illegible]
[illegible]
[illegible]

J. L. Vanspall Esquire

Sir,

At the desire of the
Judge & magistrate I now
send you the Cloathes belonging
to the late Mr La Personne as
p the annexed List.

I have the honour to be

Sir,

Your most obedient Servant

H. L. Li.

Lt.

Courtin

9th May

1815

Received from Mr. Grovenbaard the following goods belonging to
of the Late Mr. La Personne. —

1. New Black Coat
1. Dark brown Ditto half worn
1. New Black Jacket
3. White Jackets
3. White Waistcoats
6. Shirts
6. Neck Cloths
4. White Handkerchiefs
5. pair of Common Gloves
5. pair of Suspenders
3. White Pantaloons
3. pair of Common Stockings
9. Pillow Cases
3. Sheets
15. Napkins
6. Cubits of White Cloth
1. Great Coat of Striped Calecoe
3. pair of Do. Trowsers
2. Night Caps of Blue Cloth
1. Curtain with Yellow Stripes
2. Old Black Hats. —

Cochin 9th. May 1815.

Aan Mejufvrouw Luzia Le Moine

Mejufvrouw!

Ik ben door den Rechter bevolen uwEd. te verzoeken om de ~~Land~~Goederen van den overleedene Heer La Personne, dewelken by uwEd. verpand zyn, aan my te laaten afgeeven, ten einde dezelven op de publique Venditie mogen verkogt en uw pretentie voldaan worden.

By 't zenden van voormelde Pandgoederen verzoek ik uwEd. de goedheid te willen hebben om een rekening, of Memoranda, mede te willen zenden van 't Capitaal en de verloopene renten.—

Ik heb d'Eer te zyn

Mejufvrouw!

uwEd. gehoorzame Dienaar

H. L. Groenbaard
Fiskaal

't Hof Huis
de Cochin
den 22ste Juli
1815. | get. (

Aan den Heer H. L. Groenbaard
Fiskaal
Cochim

Aan den Heer H. L. Groenbaard
Fiskaal
Cochim

Mijn Heer!

Ik erkenne den ontvangst van
UwEd: Brief behelzende het bevel van
den Rechter; en in antwoord daar op
dient, dat ik UwEd: de bewuste Goe-
deren van den Heer La Personne
(Zr) benevens eene rekening van het
Capitaal en de verloopene Renten op
Maandag aanstaande Zal doen
geworden, alzoo het mij leed doet
dat ik mij thans onpasselijk
bevind, en UwEd: dus vriendelijk

verzoek

Den Heer J. G. La Personne .....

Aan de ondergeteekende —

Aan Kapitaal Vide obligatie ..... Ro

Do Verloopene Interesten Zedert den 31 Mey Anno 1812. tot den 31. Deezer Zynde Drie Jaaren & twee Maanden a 3/4 pCt 's maands ..... Rops. 74. - 40.

Hier van successivelijk van den Heer La Personne in mindering Zedert den 31 Mey 1812 tot den 31 July 1814 Anno passato Ontvangen ..... " 50 -

Dus per Restant Rops. —

Somma Capitaal & Interesten Rops.

E. E.

Cochin den 26st July 1815.

Wid: L

pt. pd.
C.P.

To

Messrs. H. Groenbaard en C. W. Kautz

Cochin.

Ik Ondergeteekende bekenne by dezen ontvangen te
hebben van Mejuffrouw de wed.we Le Moine geb:
Groenewoude een Somma van 260:/ Zegge/ Twee=
Honderd en Zestig Ropijen op een pand bestaan=
de in een garnituur goude schoen, knie en
gespen wegende Sestien ropijen en twee
Chinesche Fanums, Een paar goude onderbrocks=
nopen van Cruisaden aan elkaer gehegt met drie
ronde orgjes ongewogen - Een goude Tasbengel
en stits ro[illegible] knop een paar do hemdsknopen
en een [illegible]horlogie ketting wegende Ses ropijen
twee [illegible]rren pagoden en drie Cellins Fanums=
ringers Een ring met een Blaauw steen met
diamantjes beset - welke voormelde Somma
ik belove aan haarld: in dezelvde Specien
/Zijnde Sestien siccawe goude Ropijen, Twee
Sterre Pagoden, en Twaalf Zilvere Ropijen/ ne=
vens de te verloopene interesse d 3/4 per ct: maands
te Zullen remboursseren. Zynde gemelde pand
door mijgezigen handig verzegeld en
gemerkt

Gemerkt met J. G. L. P. waar van een
Contra bewijs onder mijn berusting is —

Cochim den 31ste Maij 1812. —

LaPersonne.

Ik ondergeteekende Luizia Gro
roode wed. Lekoine bekenne ontvangen te
hebben van Den Heer, H. L. Groenbaar
Een Somme van Twee Honderd, drie
en tagentig en Eenquart Roppijen
en Zestig reijs, waar van 2 [illegible]4:60, [illegible]
bedragen van de agterstallige interes
penningen is verklaarende [illegible]
eisch op den Boedel van wijlen [illegible]
Heer J. G. LaPersonne daar mee
vollen voldaan te zijn volgens
gediende Rekening onder dato den
24ste Julij ll: waar voor deze
diend tot bewijs —

Cochim den 11e September 1815

Luizia Groenroode
wed. Lemoine

Mijn Heer!

Hier ingesloten Zend ik U/
Mijn Heer LaPersonne's Schuld Bewijs
Een Quittantie daar bij Verwagt en Er
dien volgens den ontvangste van h
Geld dat mij de goedheid geh
mij in betaling mijner pretens
op den Zeer Heer toe te Zenden —

Ik heb de Eere te D...
/

Lochem den
15 / Sept.
1815

Uw Ed: ge hoo
Dienaar
Wids ...

Mr Parker act

his c Are these mangclothes

among Mrs La Personnes pro-

perty - For his family wished

them not to be sold, and if

there are but few, it will

be better not to sell them

Jam L

Sept 10 1849

Mr Groenbaart

Be Pavish the Clothes

of Mr La Personne to

be sent to Mr Vanspalle

Yours &c

Lepelloard

De boedel van Wylen den Heer J: G: LaPersonne Debet

Voor Geleverde Kaatjes en Gestreept Goed, voor Kleeren Zo meede
een Gaon, Kleedje en Geel Gestreept Goed voor Gordyn en
toepetries voor Spryen Sloopen en Servetten Rs. 55. 2. 40
Waar op van ZynE: in twee reise aan Contant ontv: 18. " "

Over Balance — Rs. 37. 2 40.

Cochim den 14 January 1815.

S. E.

[signature]

Goenoe Setti

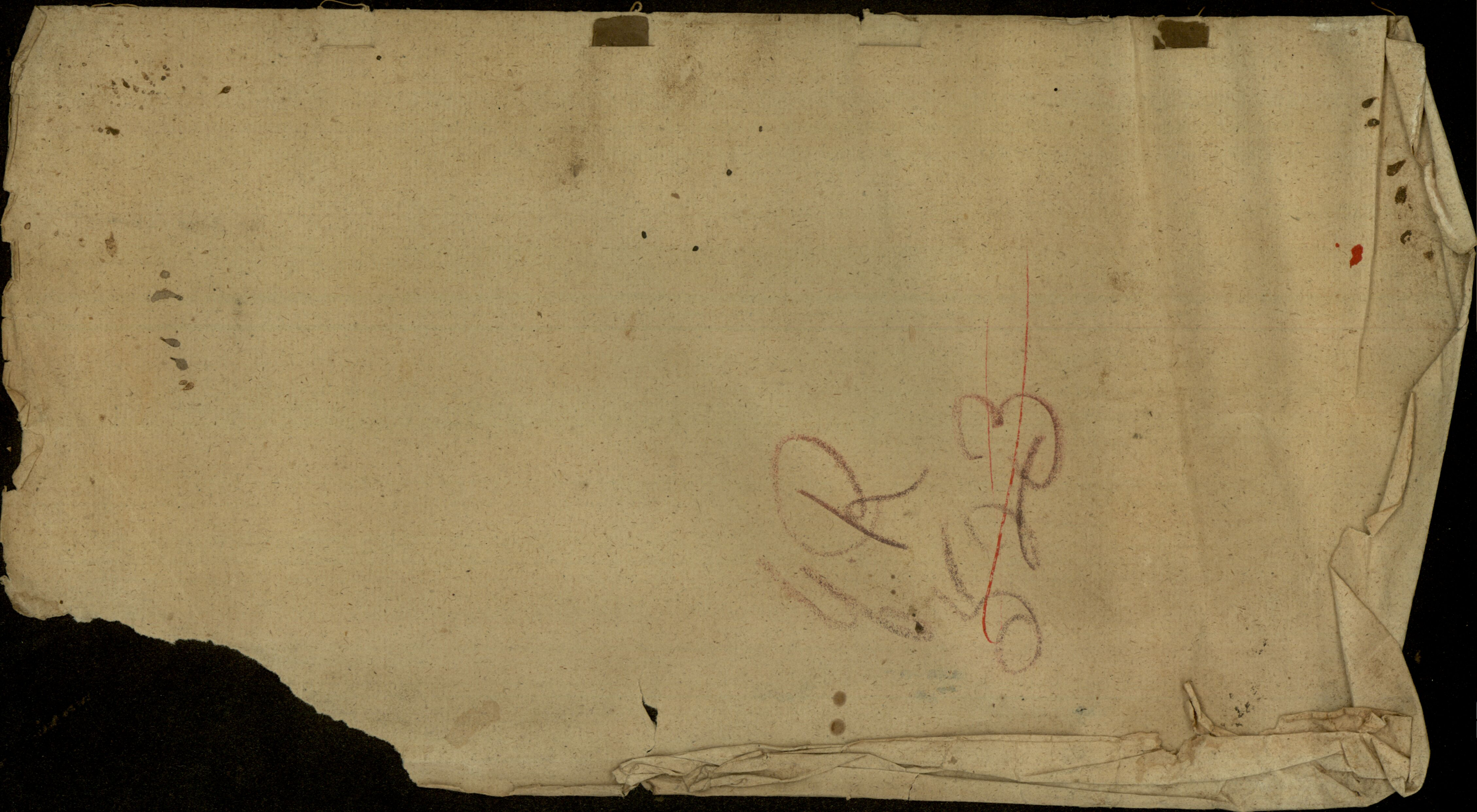

Ik Ondergeteekende Benjaan Suria
Chelly bekenne Schuldig te zijn aan den
Heer J. P. Labbersonne en Sonsma
van Twaalfsteijn dewelke zijn E voor
zijn toelossing betaald heeft aan de
Dienaar van den Wel Ed: achtb Heer
Heer Van Sjaalk gen: David. beloo-
vende geen Somma van 12. Espijen
in dankb aan zijn Ed: te zullen betaalen
by de te zijn Komste van den Benjaan
Abola Chelly by gebreeke van maka-
ming myner beloffte Verbinde ik
myn Heerlooon en goederen als na rechten
gebruikelijk is.

Cochim den 10: Xber 1806.

Den inhoud dezes door mij
duidelijk te verstaan gegeven
zynde aan genn Benjaan Suria
heeft hy dezze onderteekend zijn
zijn toestemmie

J. Smaerius

Suria X his mark Chelly

De Kanaryn Suria . . . . Debet.

of voor 't betaalen van een Schuld
voor hem door den ondergeteekende
waar door hy uit de Tronk ontsla„
„gen is geworden . . . . . Rop^s 12 : = : =

Hier op door gem^e Suria in minde„
„ring betaald aan den ondergeteekende „ 4 : = : =

Rest Rop^s 8 : = : =

Cochim d^o 6^e 9ber 1809.

J G La Personne.

Suria Betaald aan
de Bode Pedro Freira
de gem^e Som van 8: Rop^s:
voor reeken: van my
J G La Personne